

Ritorno alla terra

per la sovranità alimentare e il territorio bene comune

I° Convegno annuale della Società dei Territorialisti/e
Milano 17-18 maggio 2013



MILANO METROPOLI RURALE

Un progetto di valorizzazione delle acque per la neo-ruralizzazione del sistema territoriale milanese

Mariella Borasio
Comitato Scientifico Autorità Ambientale
Regione Lombardia

Marco Prusicki
Politecnico di Milano

18 maggio 2013

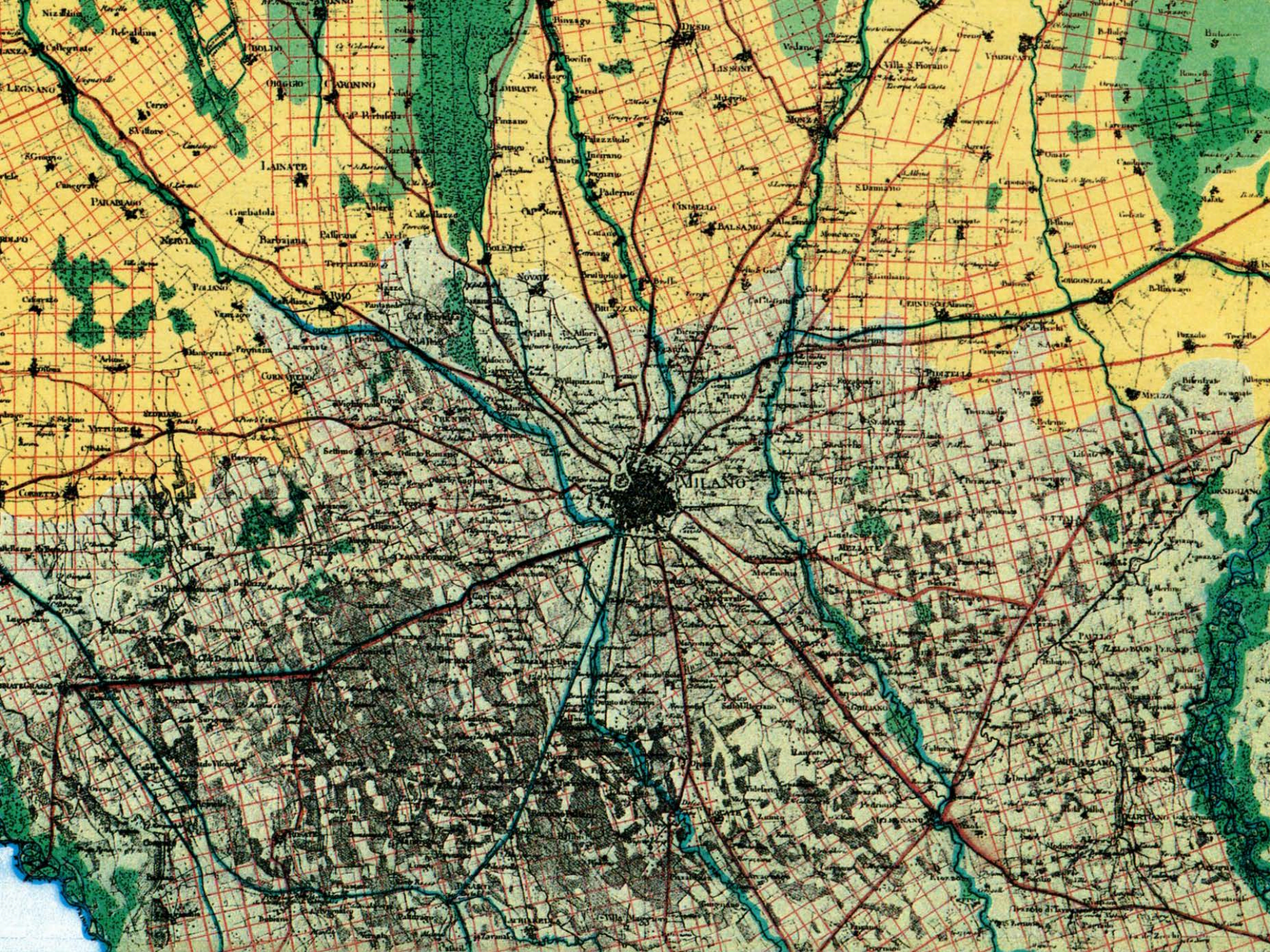

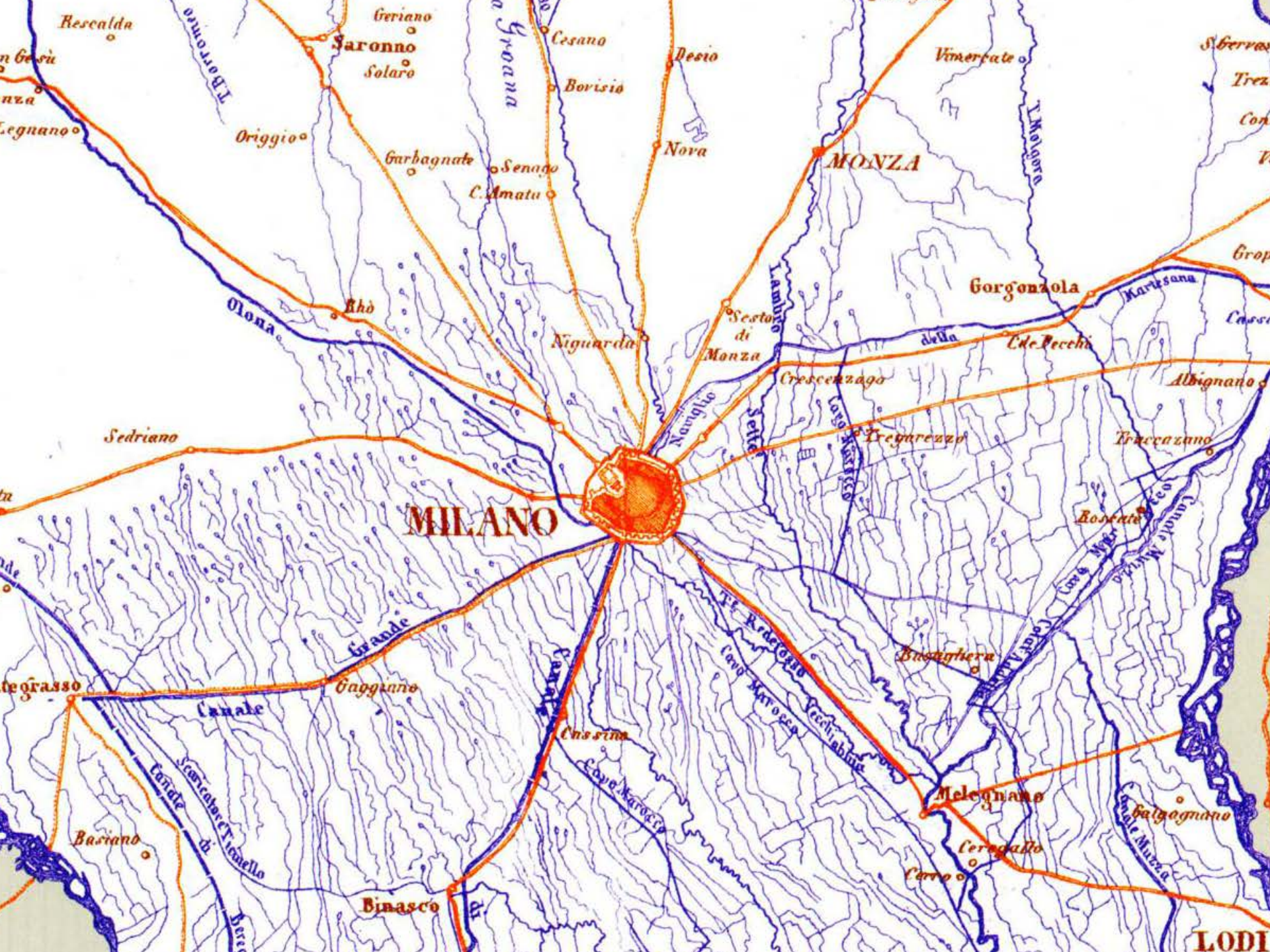

MILANO

MONZA

LODI

Rescalda

Saronno
Salaro

Cesano

Desio

Vimercate

Sbervato

Origgio

Garbagnate

Senago

C. Amato

Nova

Legnano

Olona

Aho

Niguarda

Sesto
di
Monza

Gorgonzola

Albignano

Sedriano

Crescenza

Tregarezzo

Traccuzano

MILANO

Grande

Bastigliera

tegrasso

Gaggiano

Canale

Cusina

Melegnano

Balgognano

tegrasso

Baciano

Canale
Scaicabretonello
di

Binasco

Cerogallo

Carro

LODI



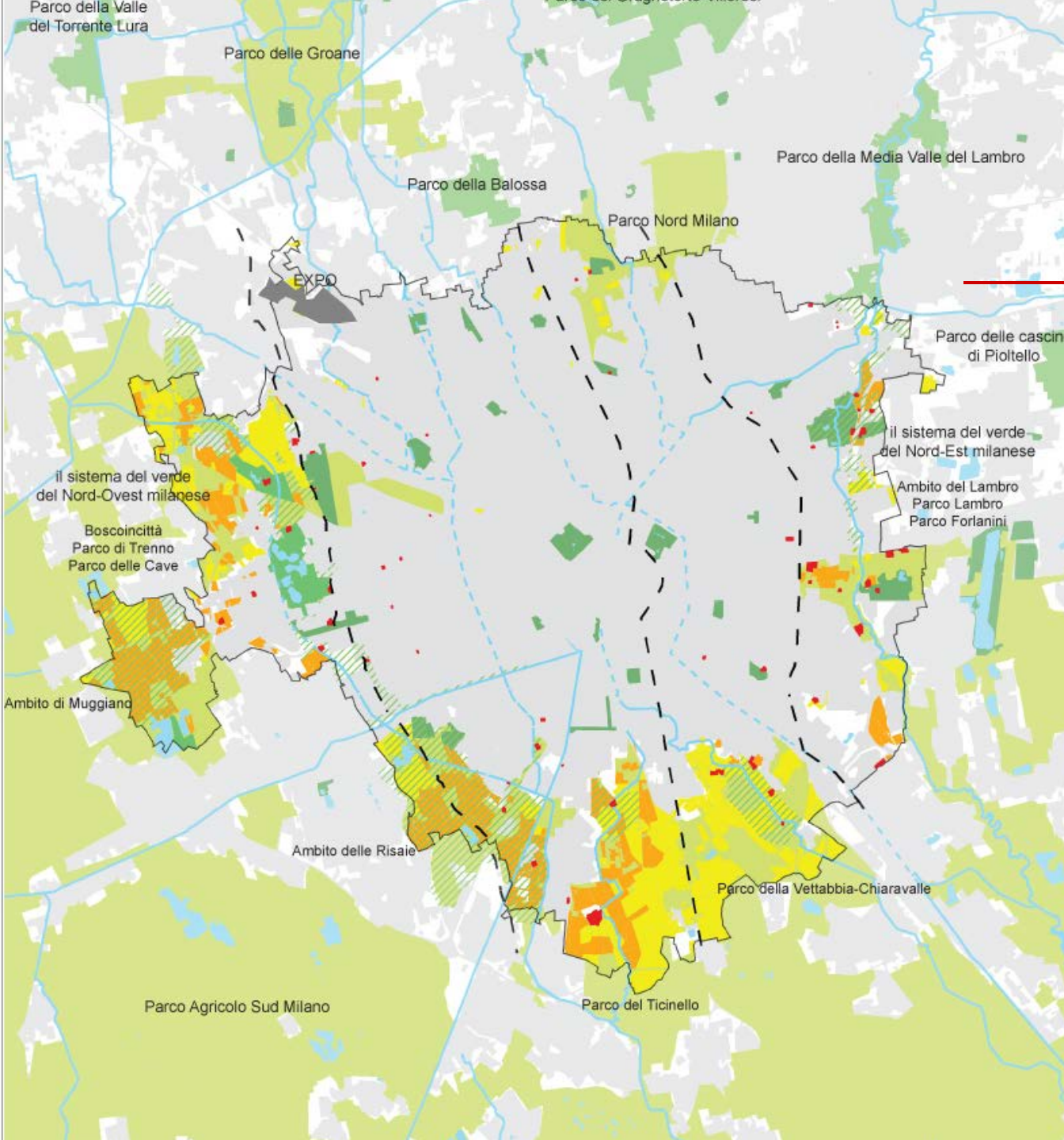

IL SISTEMA RURALE MILANESE

Protocollo d'Intesa
sottoscritto il 3 maggio 2012

aziende agricole milanesi

aziende Consorzio DAM - Distretto Agricolo Milanese

altre aziende

cascine di proprietà del comune di Milano

sistema del verde

verde esistente

verde previsto

parchi regionali

parchi locali di interesse sovracomunale

area urbanizzata

lago

corso d'acqua superficiale

corso d'acqua tombinato

dorsali idrogeologiche
(ambiti vallivi: Olona/Lura;
Guisa/Nirone/Lambro Meridionale;
Seveso/Vettabbia Bassa;
Lambro Settentrionale)

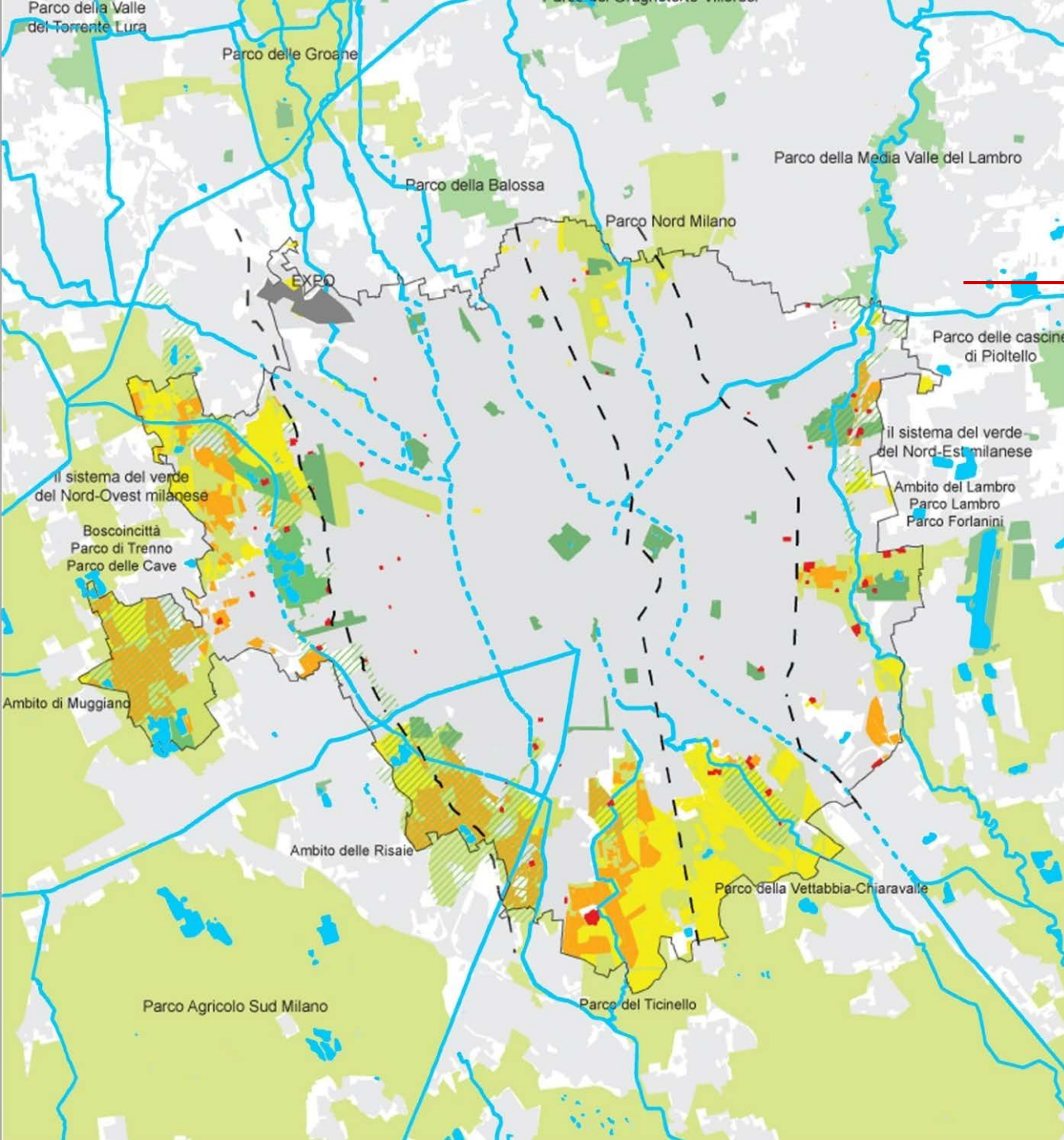

RIASSETTO DEL SISTEMA DELLE ACQUE

STRATEGIA BASATA SU 5 AZIONI FONDAMENTALI CHE DEVONO ESSERE RICONDOTTE A SISTEMA

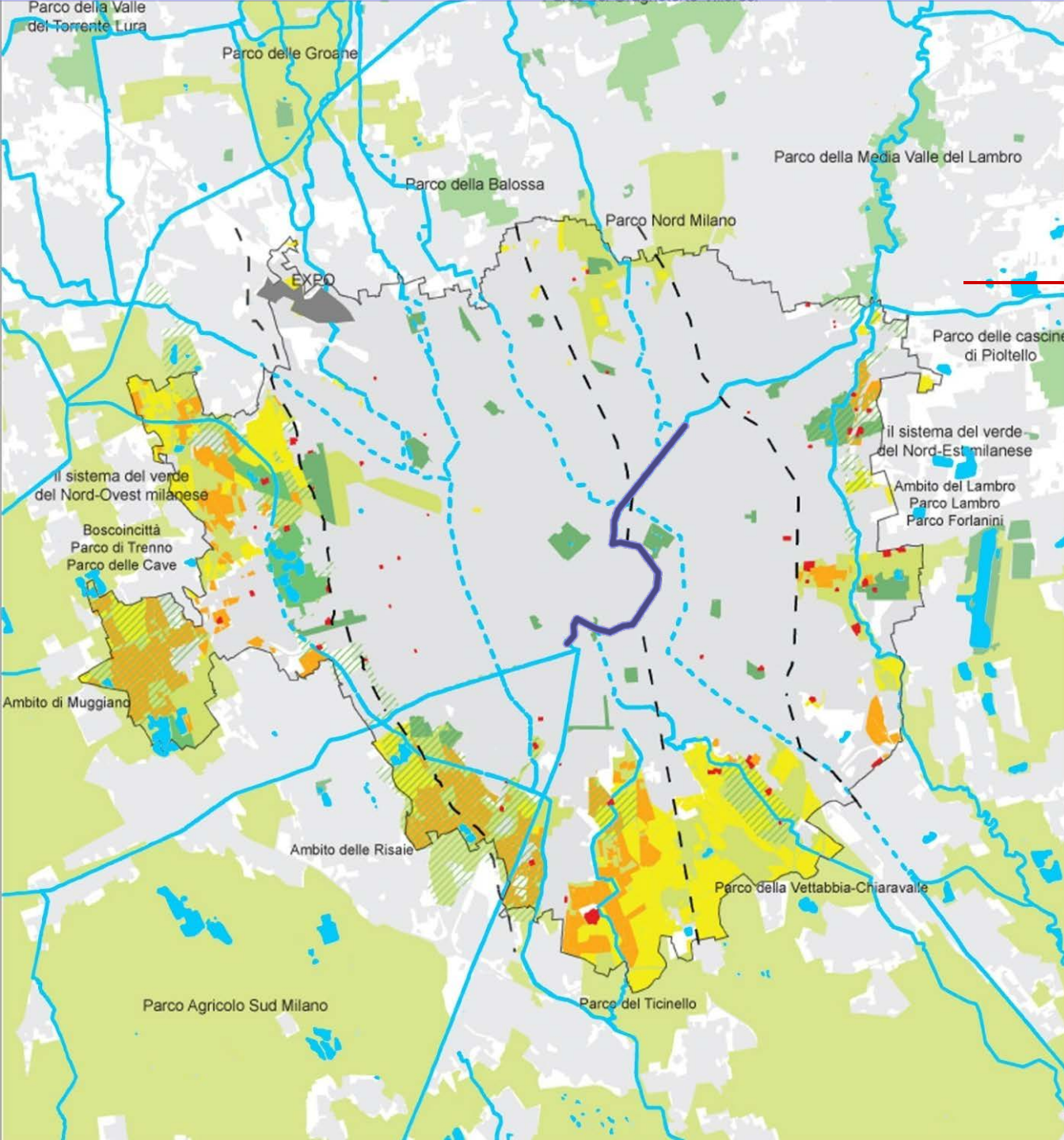

RIAPERTURA DEI NAVIGLI MILANESI

1

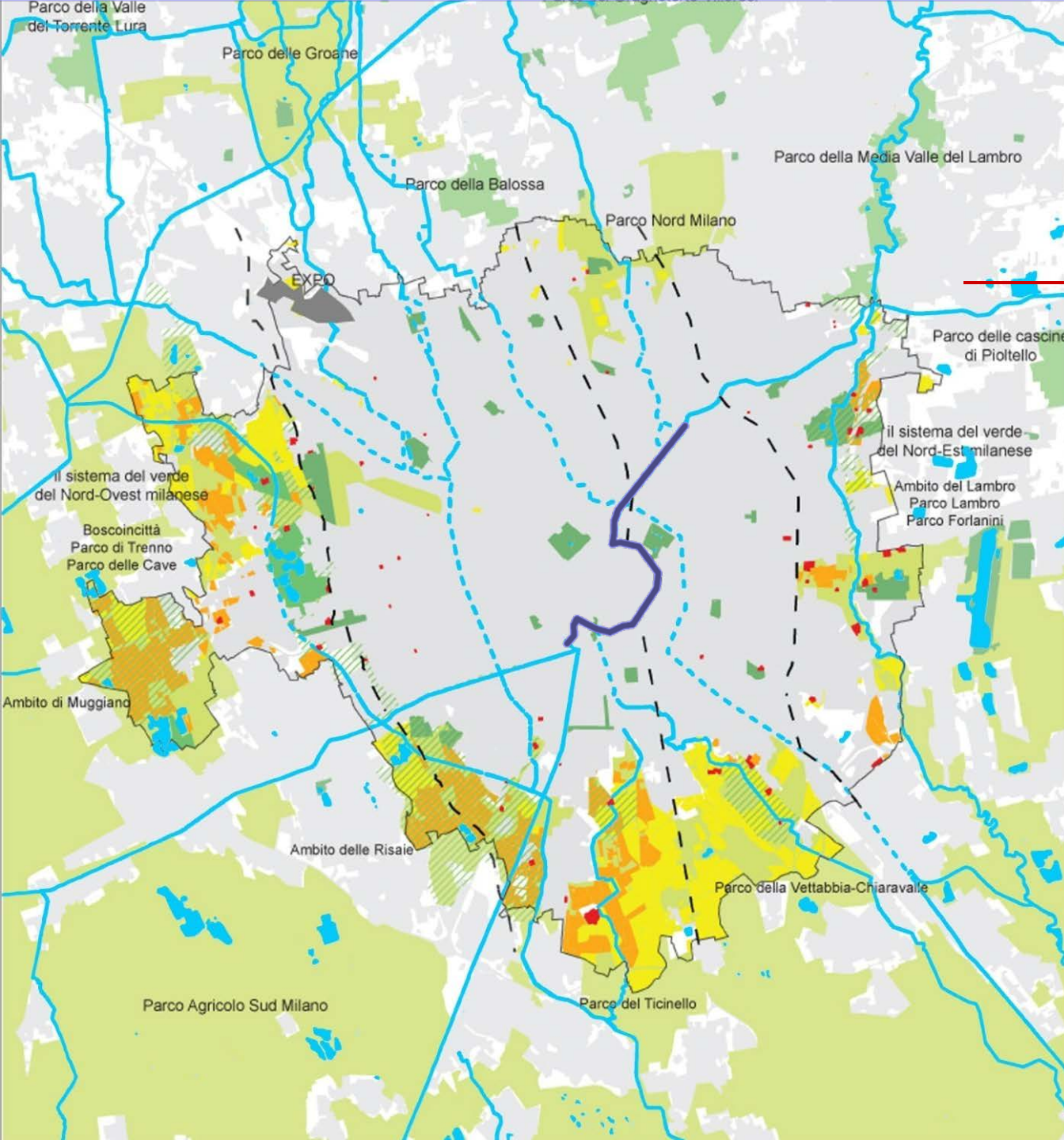

RIAPERTURA DEI NAVIGLI MILANESI

1

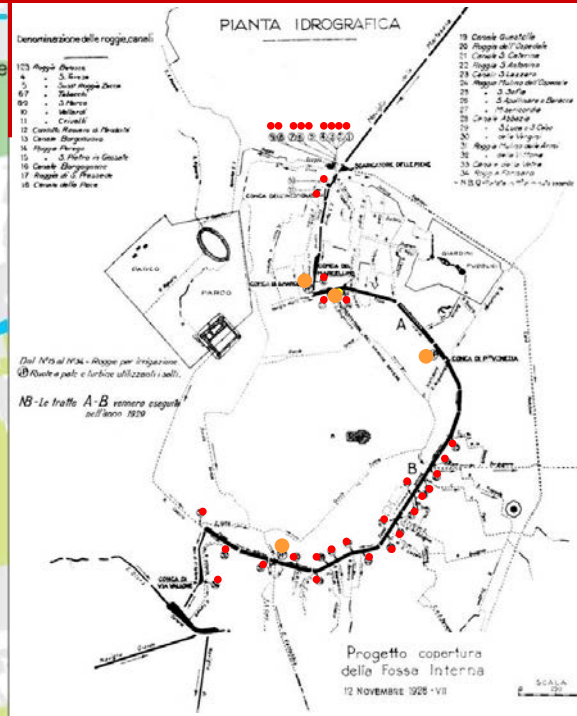

• = 34 rogge di irrigazione

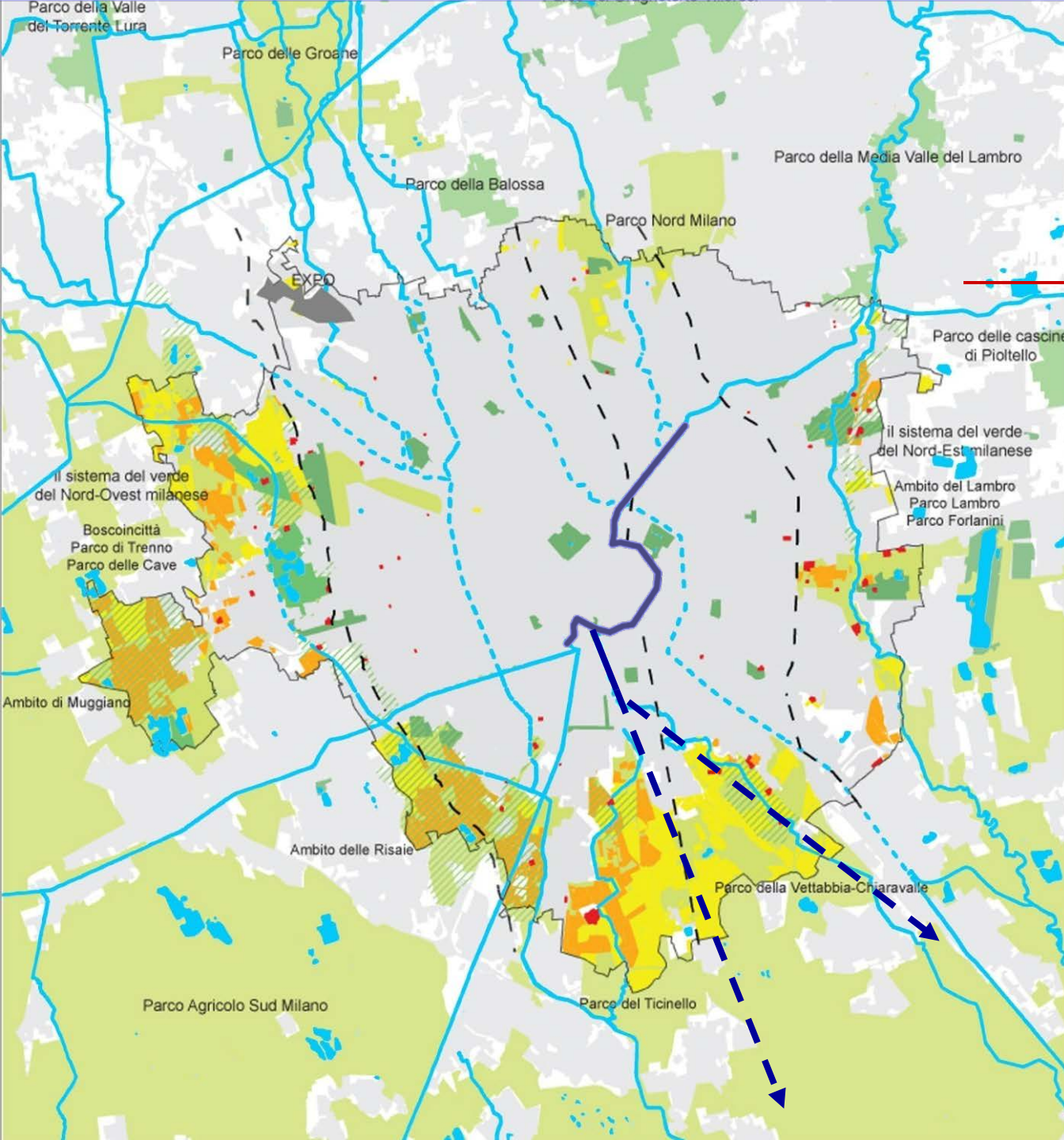

RIAPERTURA DEI NAVIGLI MILANESI

1



bacino irriguo della Vettabbia (5000 ha)

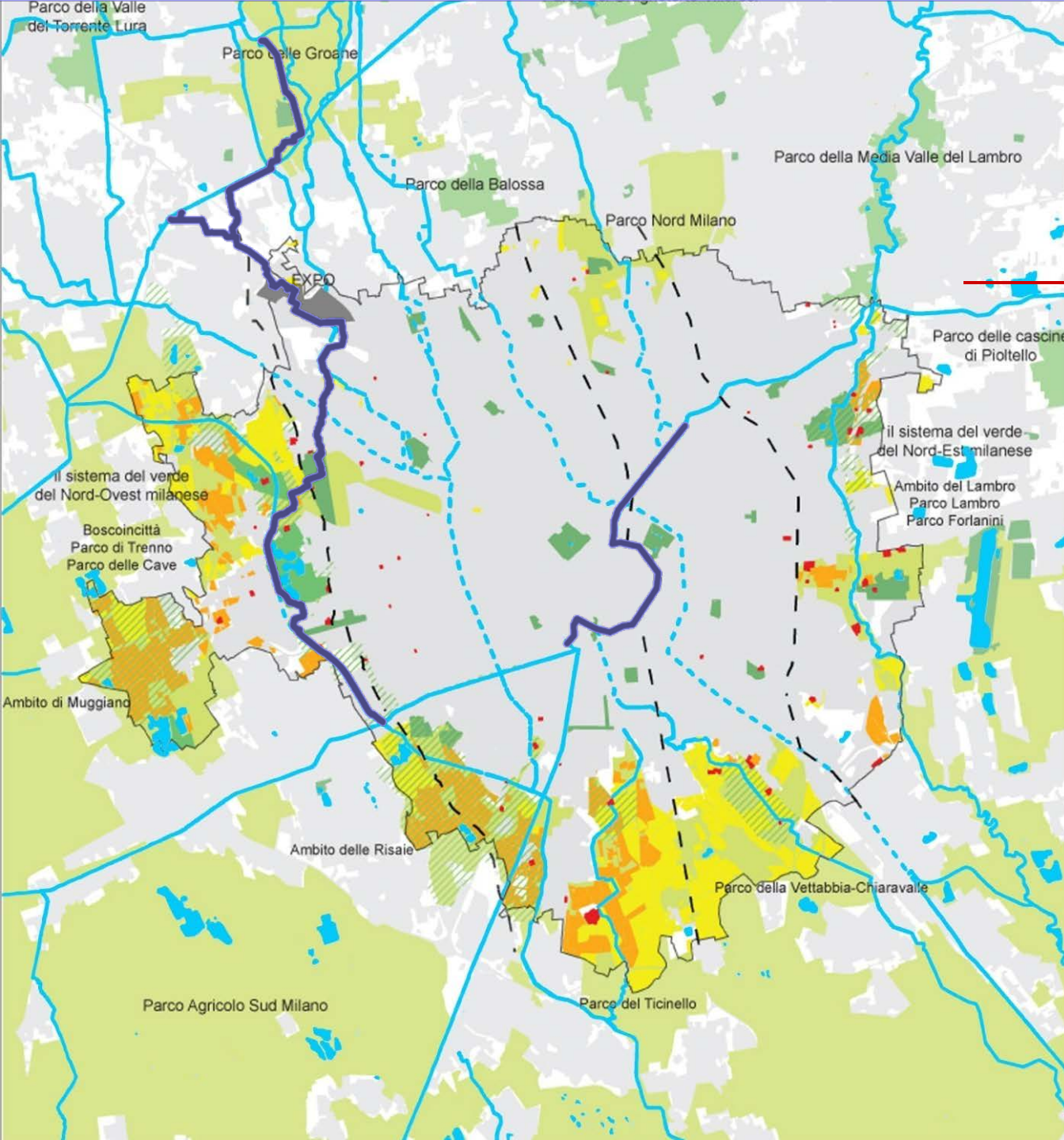

VIA D'ACQUA EXPO 2015

2

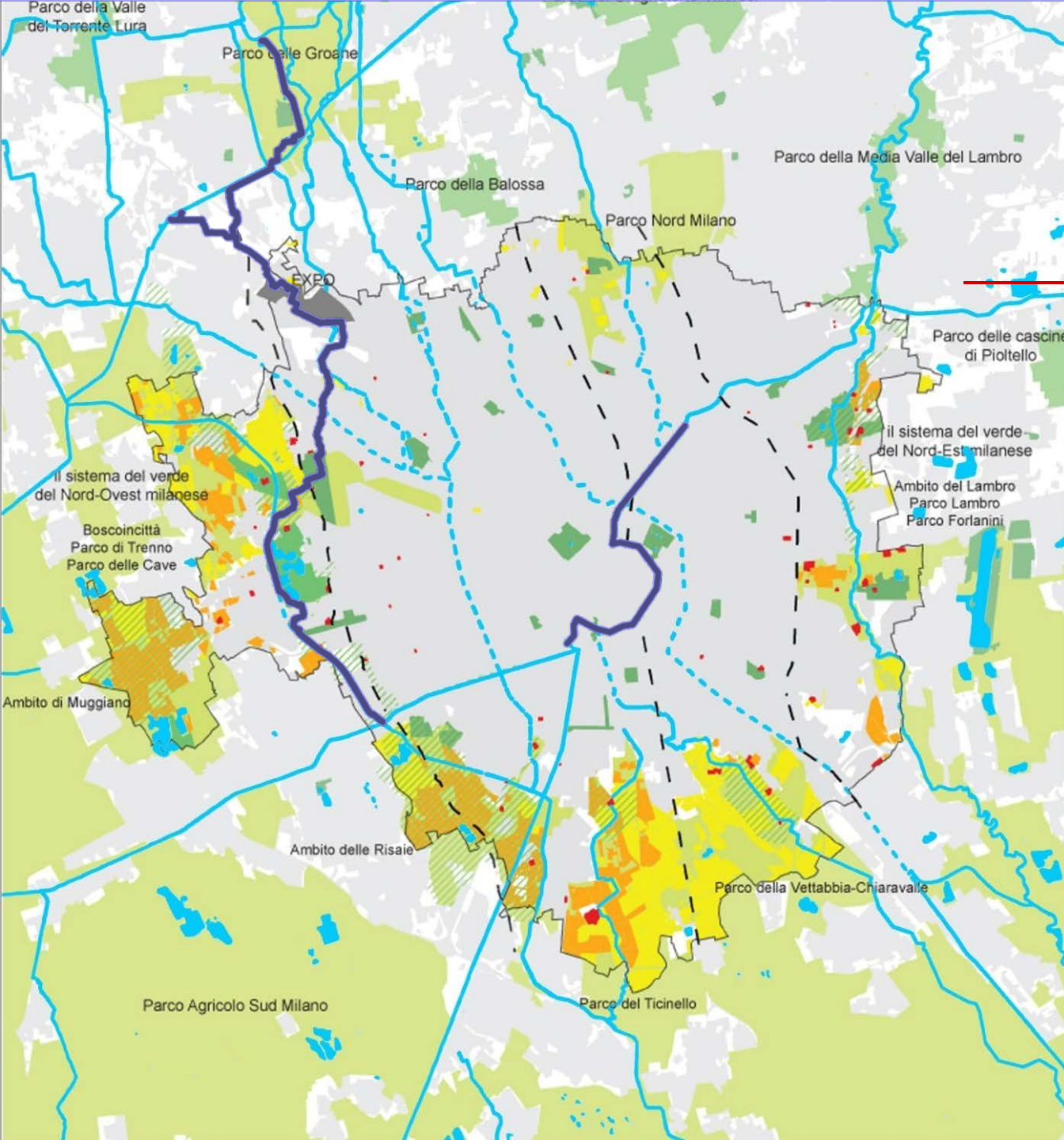

VIA D'ACQUA EXPO 2015

2



Rendering del progetto nell'area del parco di Trenno.

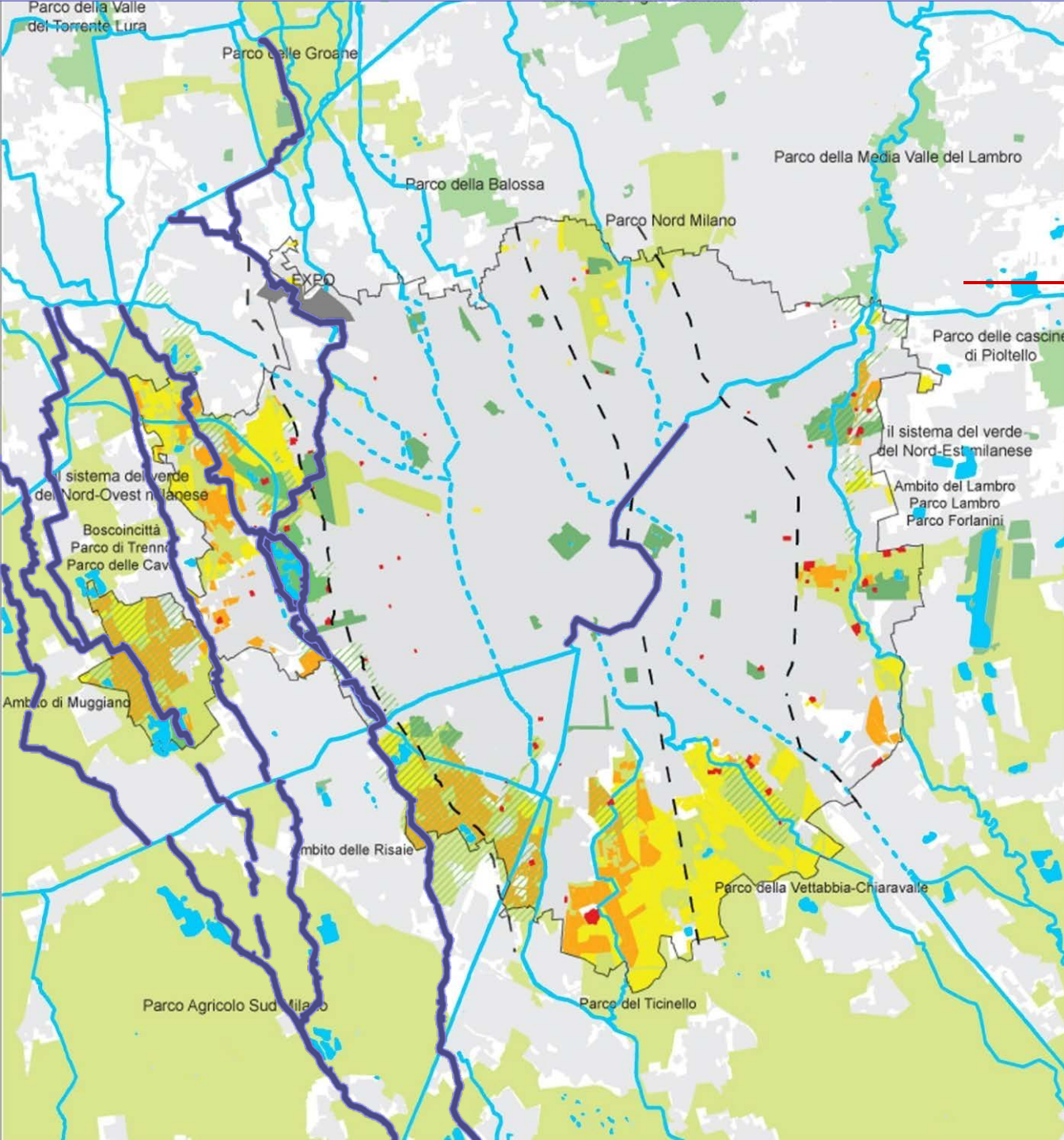

RICOSTRUZIONE VALLE FLUVIALE DELL'OLONA

3

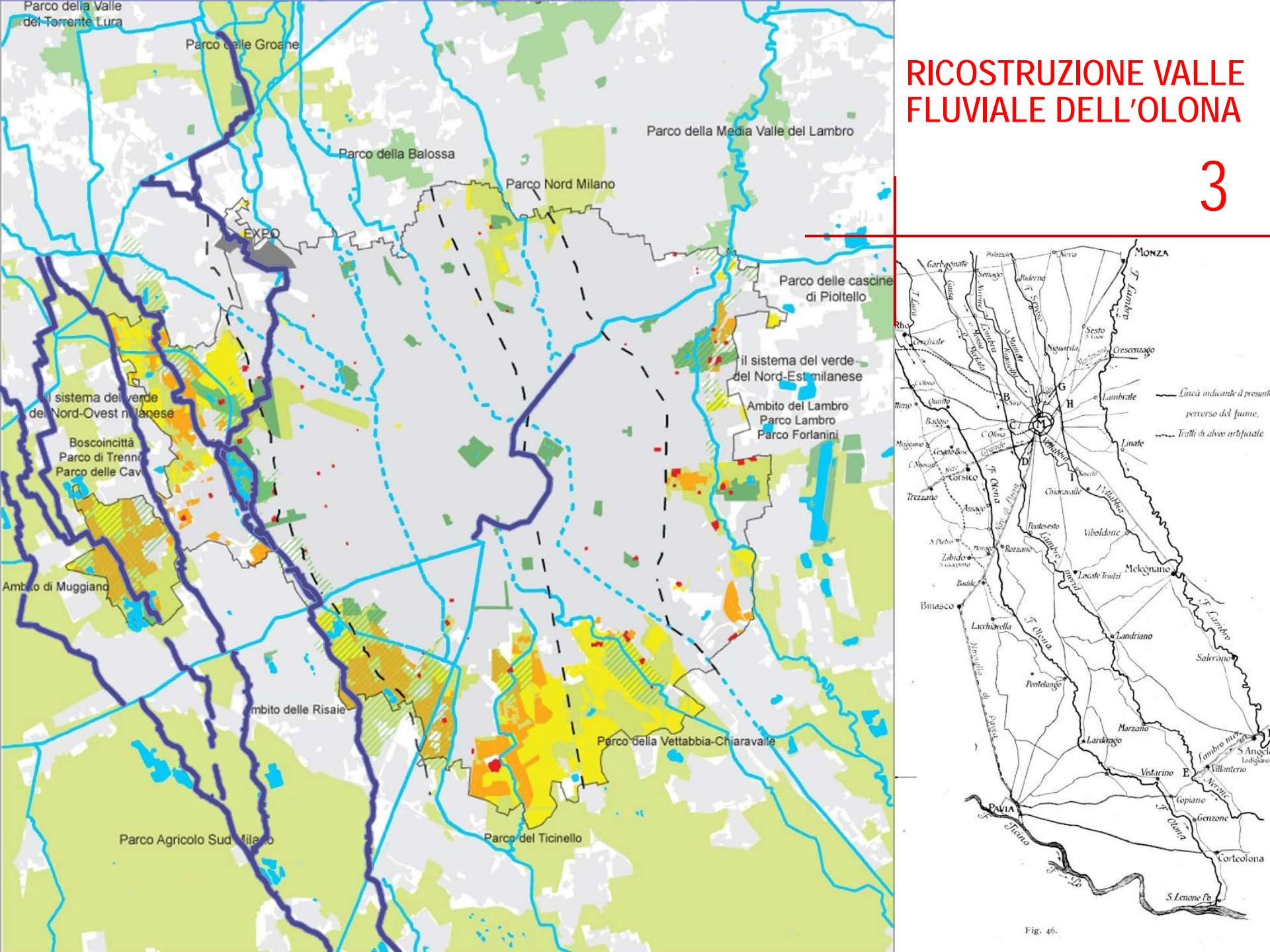

RICOSTRUZIONE VALLE FLUVIALE DELL'OLONA

3

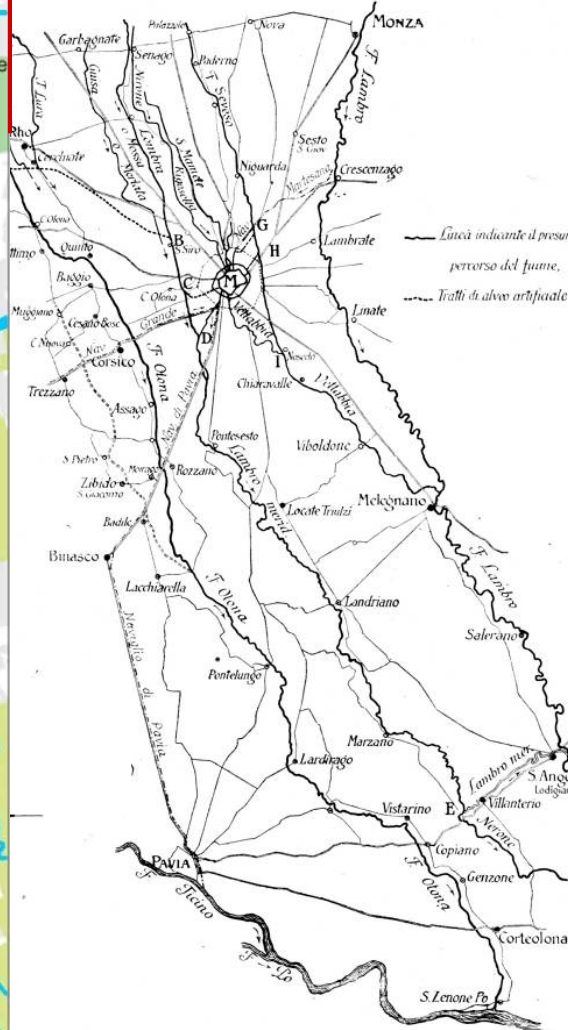
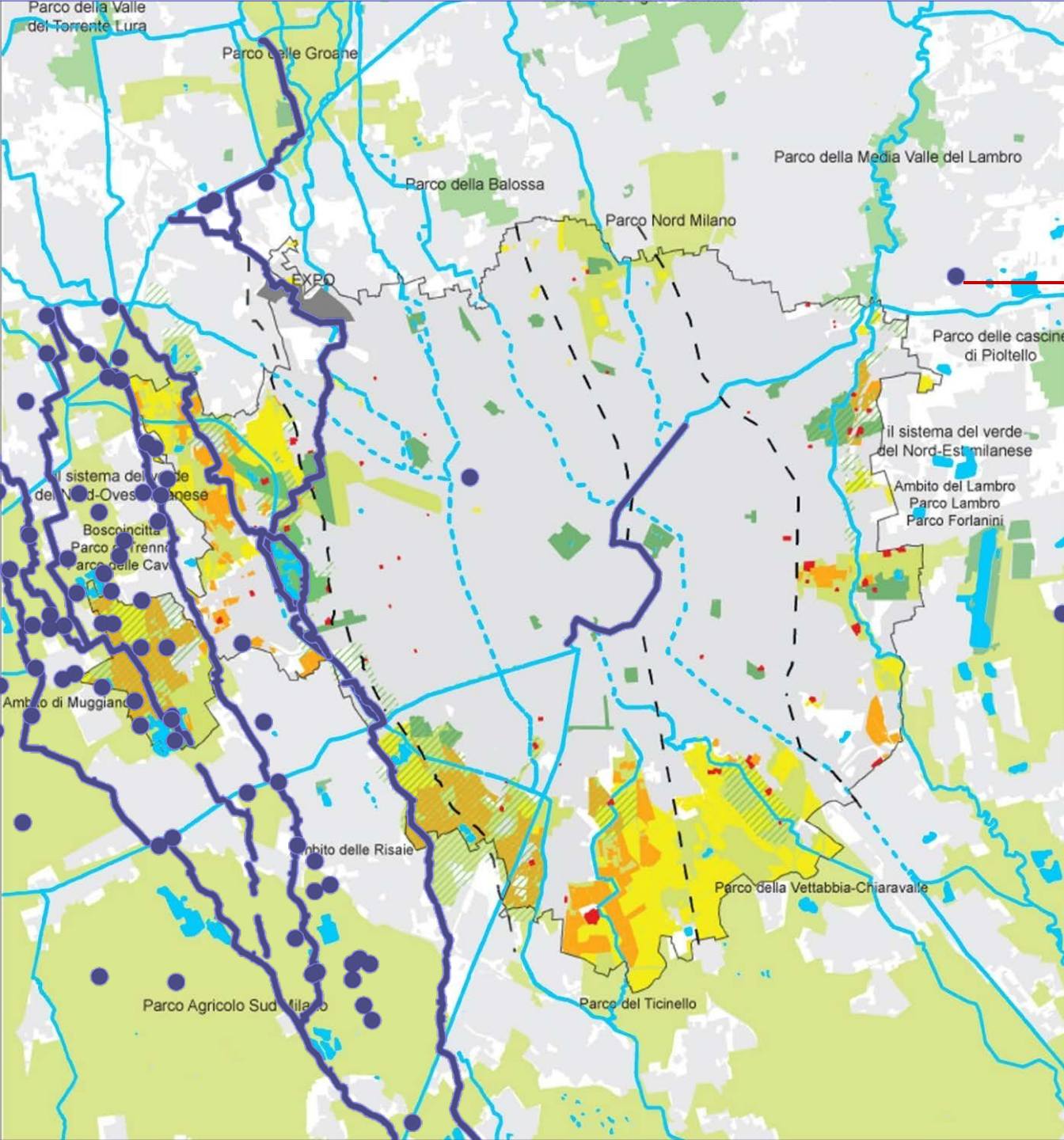
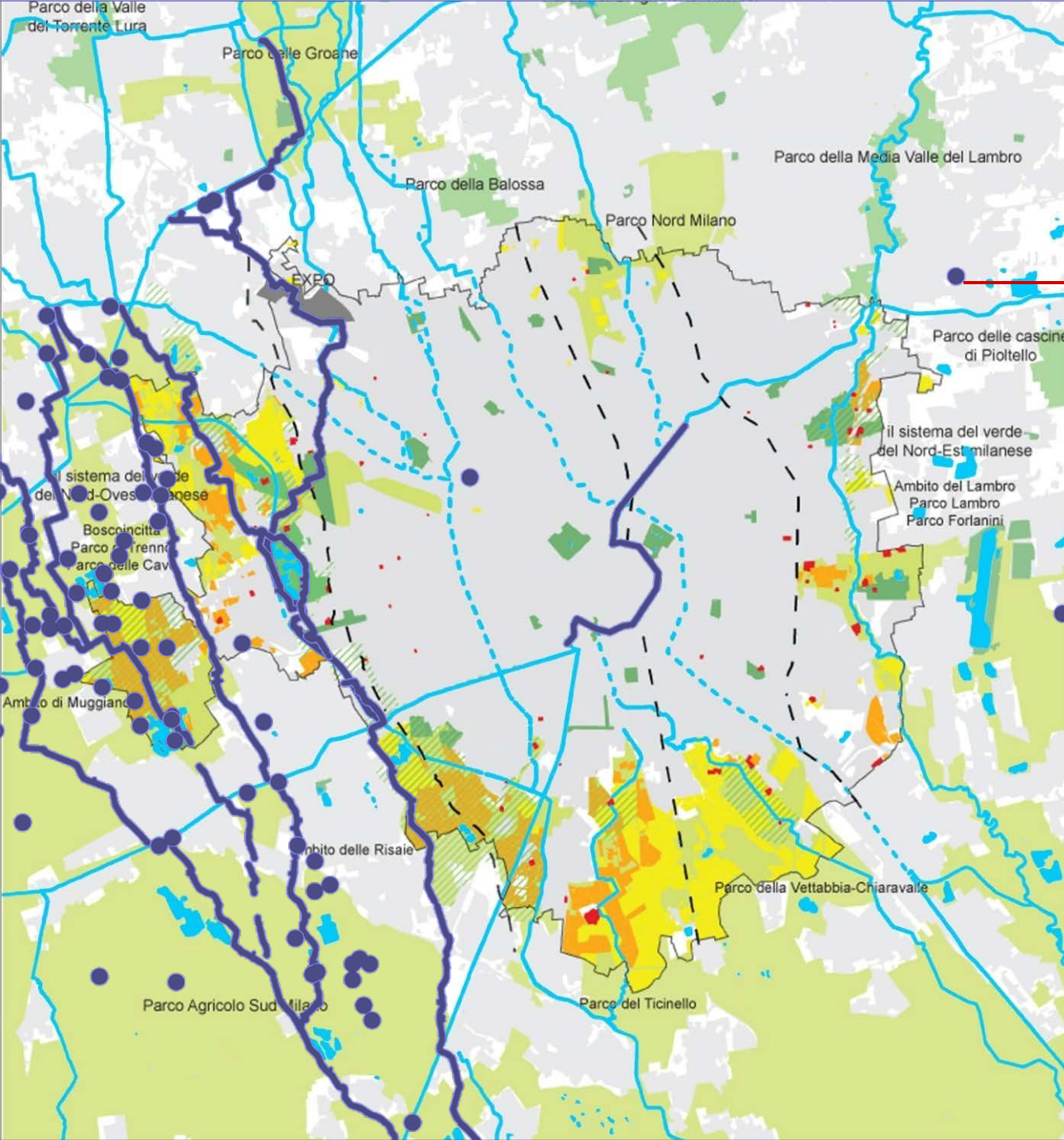

Fig. 46.



VALORIZZAZIONE DEI FONTANILI

4



VALORIZZAZIONE DEI FONTANILI

4



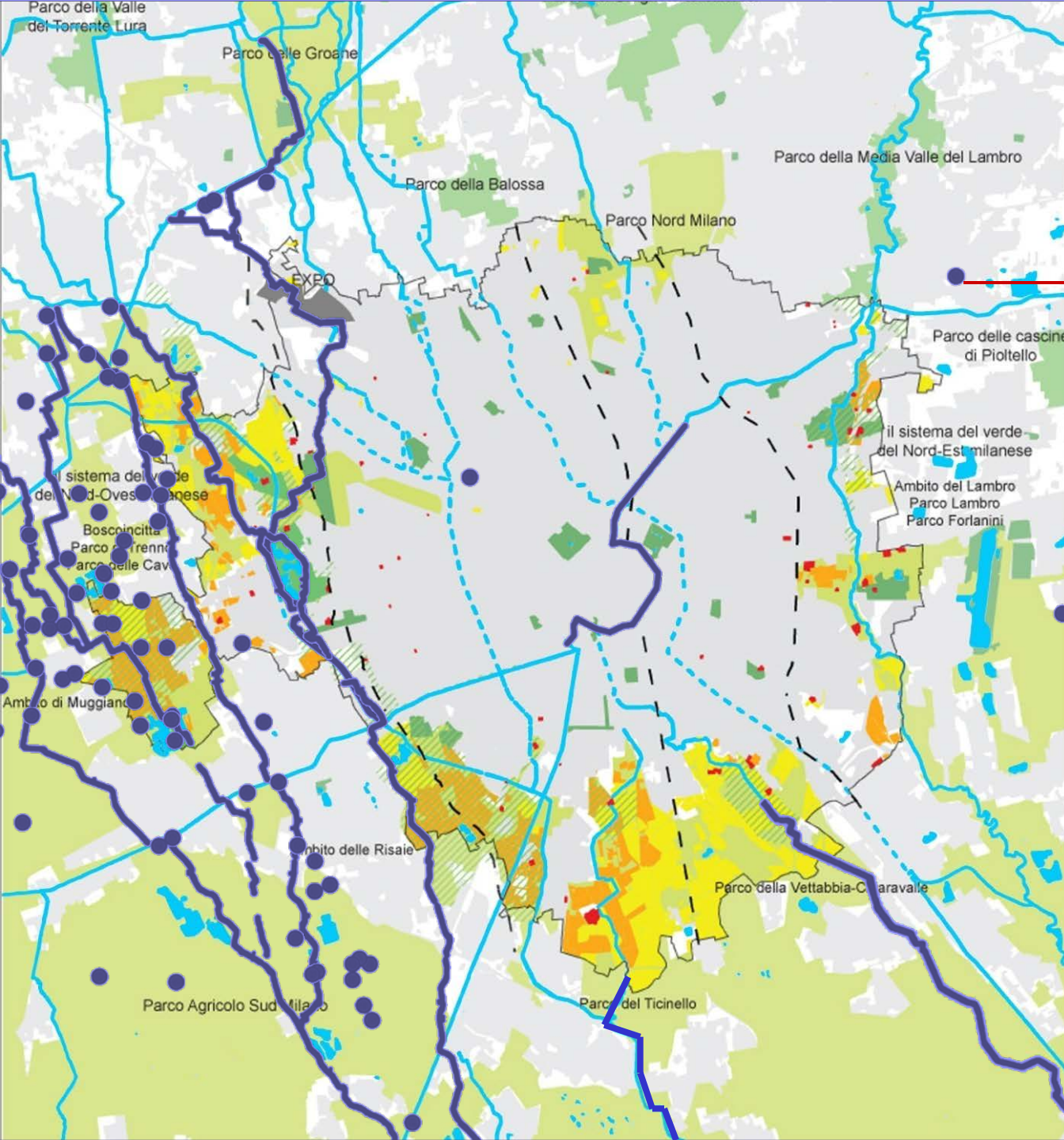

RIUSO A FINI IRRIGUI ACQUE DEPURATE

5

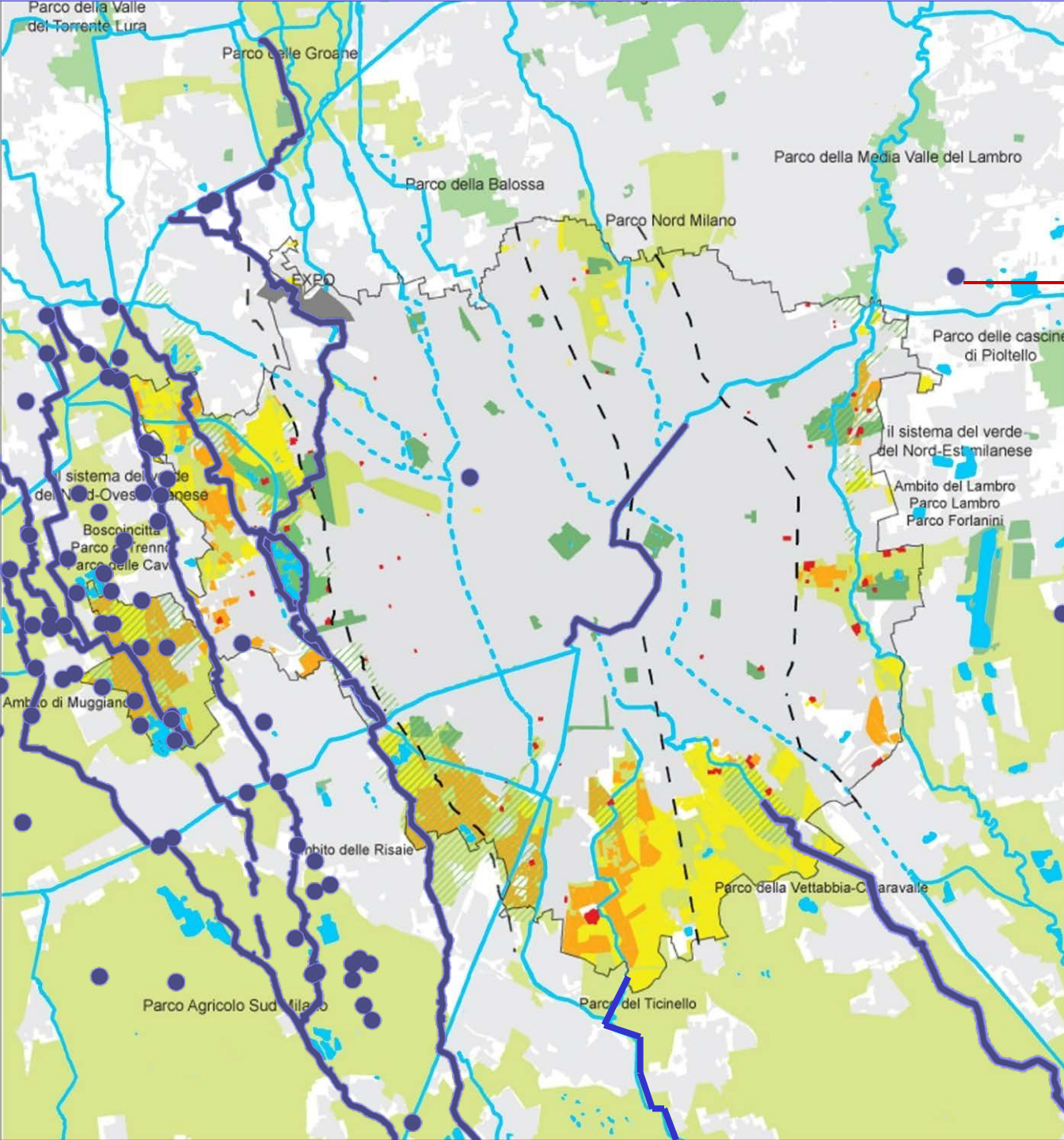

RIUSO A FINI IRRIGUI ACQUE DEPURATE

5

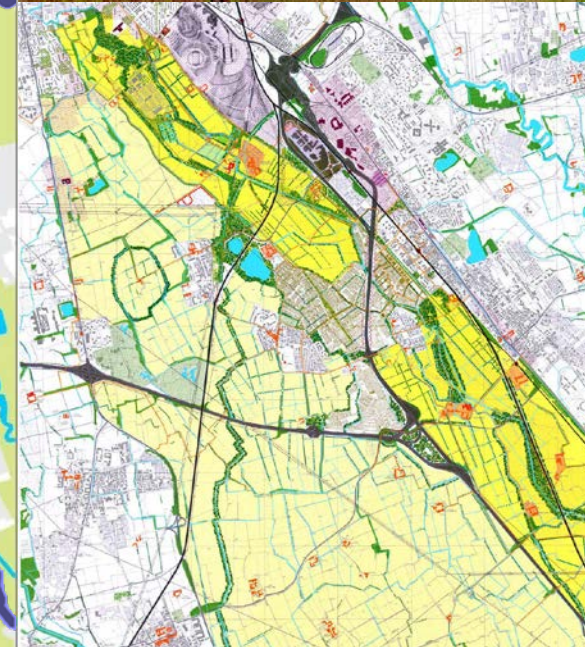

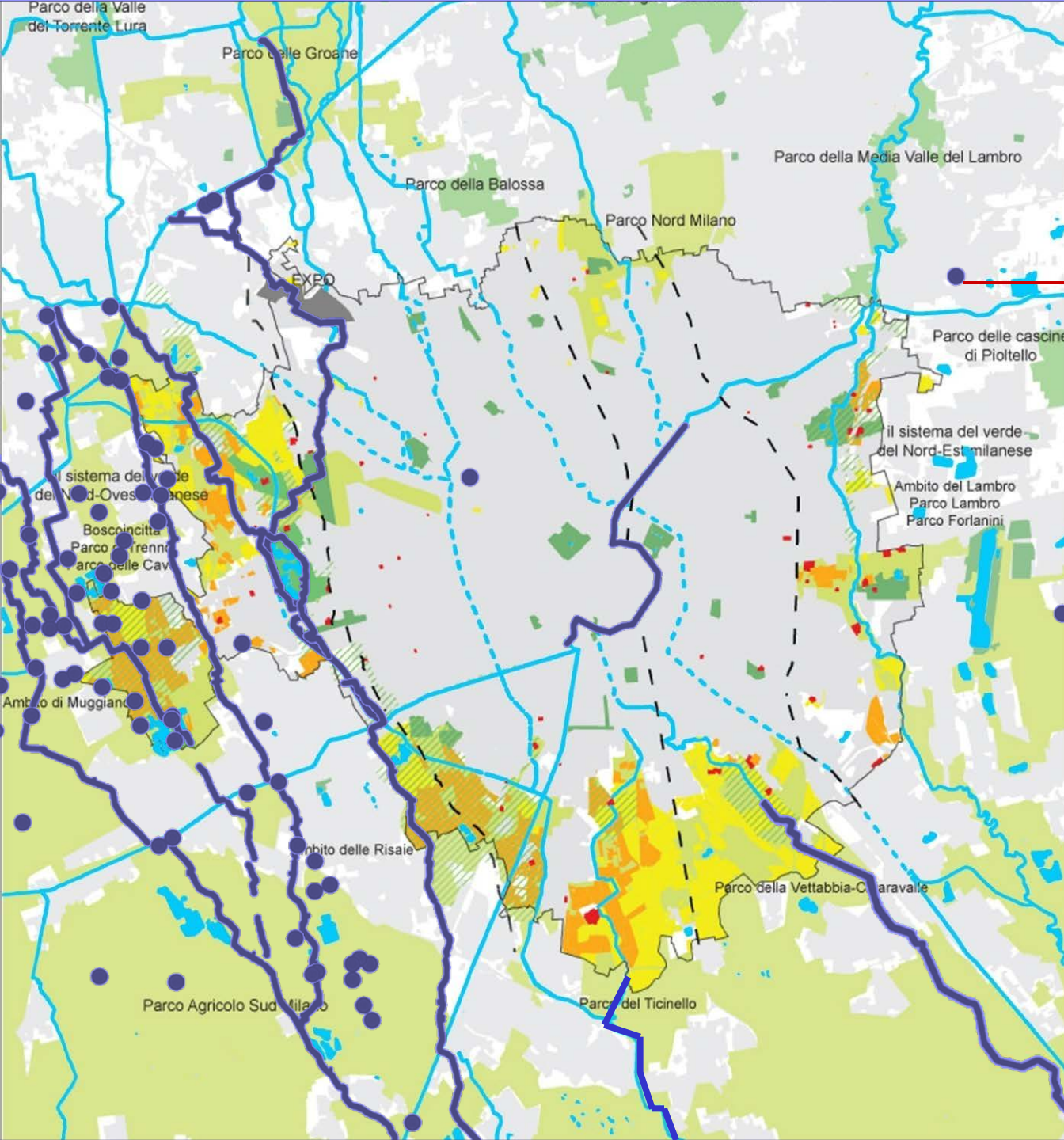

"MILANO METROPOLI RURALE"

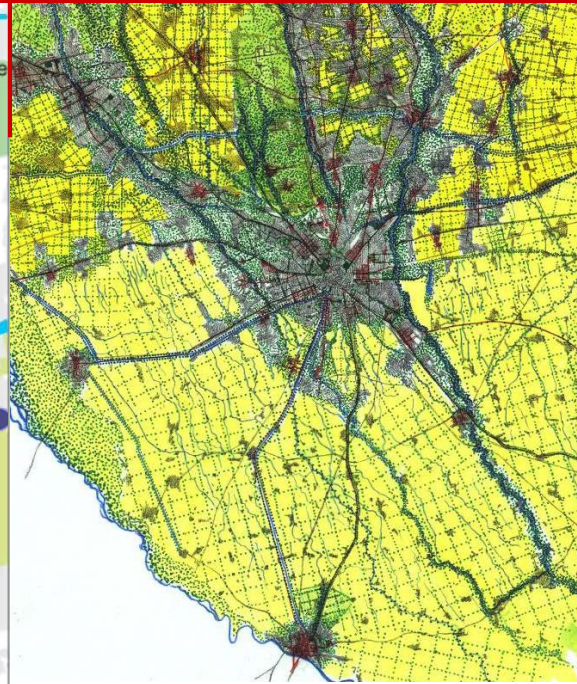

Urbanistica **QUADERNI**



110-2
 Servizi, infrastrutture e urbanizzazione
 nell'area del Parco del Ticinello
 Milano - 2010

Un lavoro realizzato per un progetto di ricerca

UNU



Mariella Borasio (COMITATO SCIENTIFICO AUTORITÀ AMBIENTALE REGIONE LOMBARDIA)

Marco Prusicki (POLITECNICO DI MILANO)

GRAZIE